

Wir spielen eine Sprache – Schach als Beitrag zur Integration – Arbeitsblatt 1 – Quelle: Jugendschach

Anleiter: Egmont Pönisch
 Ran ans Brett e.V.
 Oskar-Mai-Straße 6
 01129 Dresden

Telefon: 0176/61561268
 E-Mail: kontakt@ran-ans-brett.de

jeweils Weiß am Zug

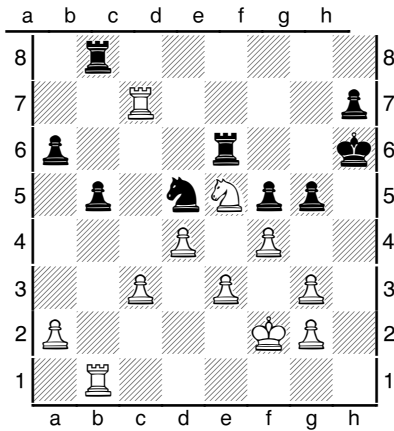

I. Matt in 1 Zug
 1. _____

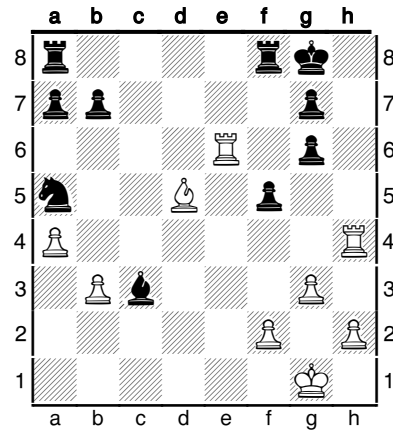

IV. Matt in 1 Zug
 1. _____

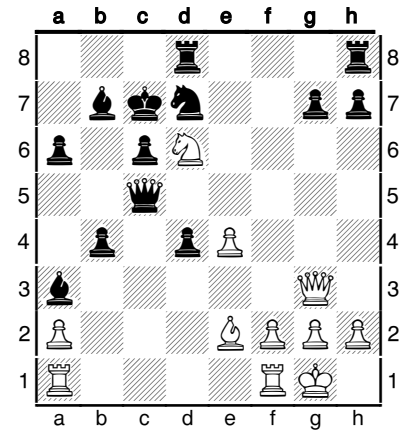

VII. Matt in 2 Zügen
 1. _____
 2. _____

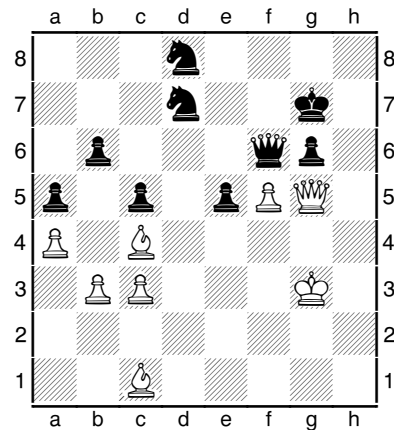

II. Matt in 1 Zug
 1. _____

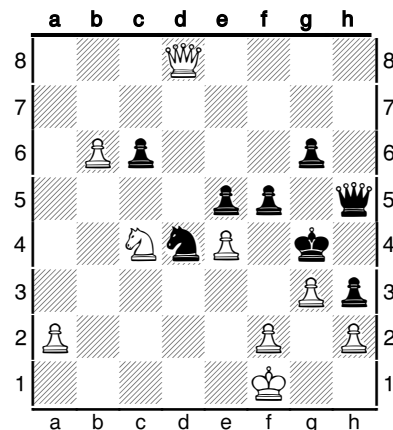

V. Matt in 1 Zug
 1. _____

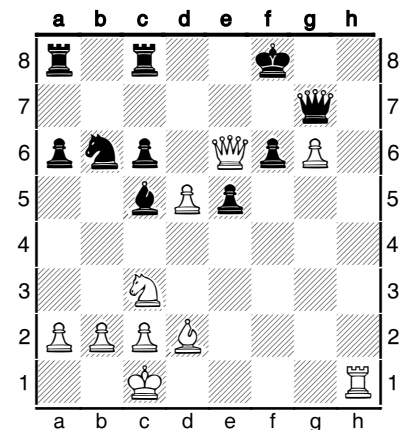

VIII. Matt in 2 Zügen
 1. _____
 2. _____

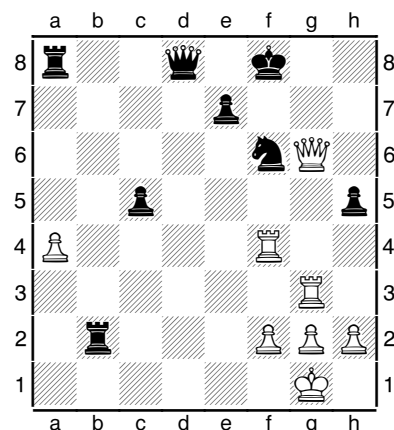

III. Matt in 1 Zug
 1. _____

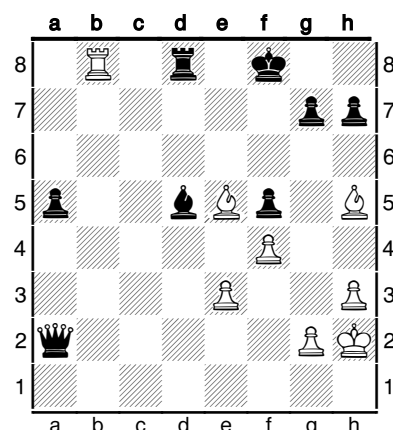

VI. Matt in 2 Zügen
 1. _____
 2. _____

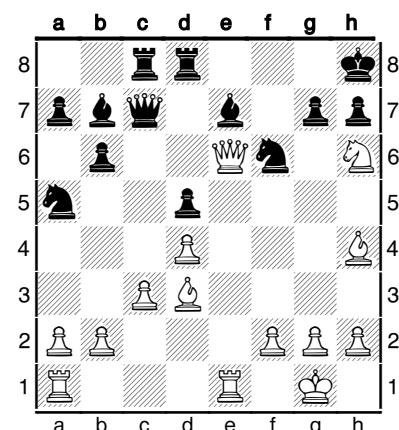

IX. Matt in 2 Zügen
 1. _____
 2. _____



Diese Maßnahme wird mitfinanziert durch Steuermittel auf der Grundlage des vom Sächsischen Landtag beschlossenen Haushaltes.